

ŽUPANIJA: DUBROVAČKO-NERETVANSKA

**PRIJEDLOG PROGRAMA RASPOLAGANJA POLJOPRIVREDNIM
ZEMLJIŠTEM U VLASNIŠTVU REPUBLIKE HRVATSKE**

ZA GRAD METKOVIĆ

SADRŽAJ PROGRAMA

1. Ukupna površina poljoprivrednog zemljišta u vlasništvu države na području grada Metkovića, iznosi: 948,7894 ha.
2. Podaci o dosadašnjem raspolaganju

T-1 Prikaz dosadašnjeg raspolaganja po svim oblicima - površina u ha

R.br.	OBLIK RASPOLAGANJA (skraćeni naziv iz ugovora)	Ukupan broj ugovora	Ukupna površina po ugovorima
1	zakup	61	101,1420 ha
	UKUPNO:	61	101,1420 ha

3. Sumarni pregled površina poljoprivrednog zemljišta u vlasništvu države prema oblicima raspolaganja

T-2 Prikaz ukupnih površina po oblicima raspolaganja

OBLIK RASPOLAGANJA	Površina u ha	NAPOMENA (minirano, višegodišnji nasadi i sustavi odvodnje i navodnjavanja)
površine određene za povrat	92,7670	-
površine određene za prodaju - jednokratno, maksimalno do 25%	0	-
površine određene za zakup	730,0222	-
površine određene za zakup za ribnjake	0	-
površine određene za zakup zajedničkih pašnjaka	0	-
površine određene za ostale namjene - jednokratno, maksimalno do 5%	0	-

MAKSIMALNA POVRŠINA ZA ZAKUP iznosi: 2,00 ha.

NAPOMENA/OBRAZLOŽENJE (određene specifičnosti za područje jedinice lokalne samouprave):

Tijekom javnog uvida i nakon zaprimljenih očitovanja nadležnih institucija utvrditi će se točna površina poljoprivrednog zemljišta u vlasništvu RH, točna površina dosadašnjeg raspolaganja te točna određena površina prema oblicima raspolaganja (zakup, prodaja, povrat).
Detaljna razrada Programa raspolaganja poljoprivrednim zemljištem u vlasništvu RH za grad Metković dostavlja se u nastavku.

DETALJNA RAZRADA PROGRAMA RASPOLAGANJA POLJOPRIVREDNIM ZEMLJIŠTEM U VLASNIŠTVU REPUBLIKE HRVATSKE ZA GRAD METKOVIĆ

1. ZEMLJOPISNI PODACI O GRADU METKOVIĆU

Grad Metković prostire se na površini od 51,2538 km² i sastoji se od 5 naselja: Dubravica, Glušci, Metković, Prud i Vid, prikazanih na slici 1.

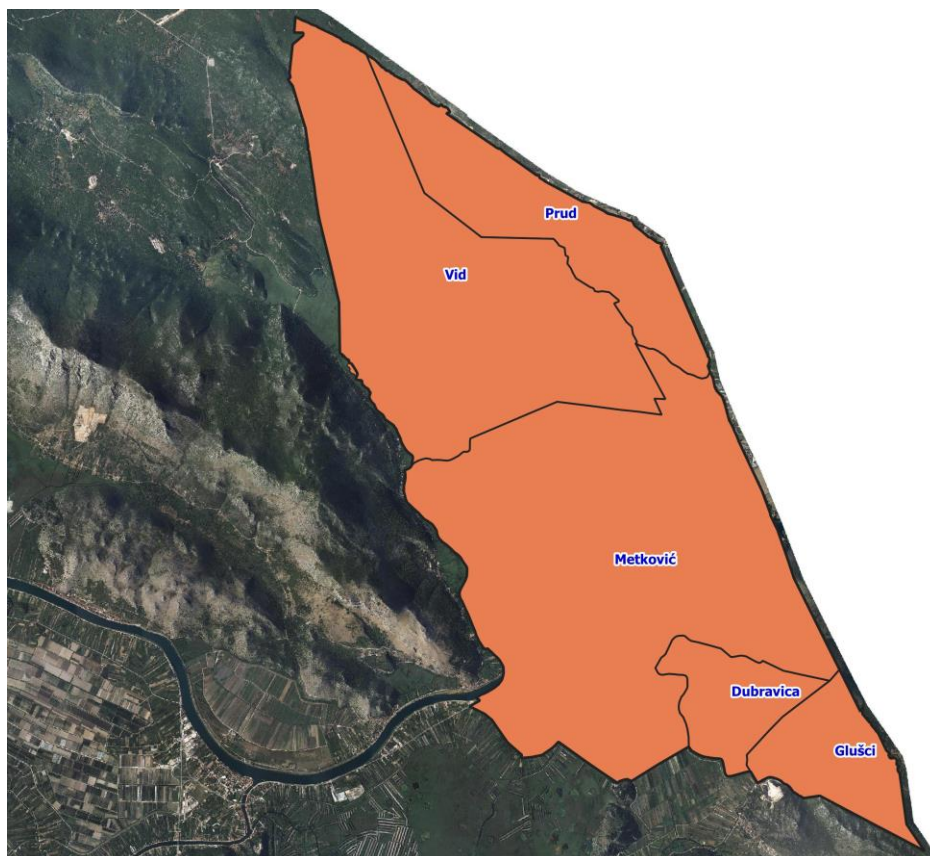

Slika 1: Naselja grada Metkovića, Izvor: Državna geodetska uprava - obrada autora

2. GOSPODARENJE POLJOPRIVREDNIM ZEMLJIŠTEM U VLASNIŠTVU REPUBLIKE HRVATSKE ZA GRAD METKOVIĆ

Sukladno Zakonu o poljoprivrednom zemljištu (NN 20/2018, u daljnjem tekstu: Zakon) poljoprivredno zemljište je dobro od interesa za Republiku Hrvatsku i ima njezinu osobitu zaštitu. Poljoprivrednim zemljištem u smislu ovoga Zakona smatraju se poljoprivredne površine koje su po načinu uporabe u katastru opisane kao: oranice, vrtovi, livade, pašnjaci, voćnjaci, maslinici, vinogradi, ribnjaci, trstici i močvare kao i drugo zemljište koje se može privesti poljoprivrednoj proizvodnji.

Poljoprivredno zemljište mora se održavati pogodnim za poljoprivrednu proizvodnju. Pod održavanjem poljoprivrednog zemljišta pogodnim za poljoprivrednu proizvodnju smatra se sprječavanje njegove zakorovljenosti i obrastanja višegodišnjim raslinjem, kao i smanjenje njegove plodnosti.

Raspolaganje poljoprivrednim zemljištem u vlasništvu države u smislu ovoga Zakona predstavlja: zakup i zakup za ribnjake, zakup zajedničkih pašnjaka, privremeno korištenje, zamjena, prodaja, prodaja izravnom pogodbom, davanje na korištenje izravnom pogodbom, razvrgrnuće suvlasničke zajednice, osnivanje prava građenja i osnivanje prava služnosti.

Osnovna načela raspolaganja državnim poljoprivrednim zemljištem na području grada Metkovića su:

- Državno poljoprivredno zemljište mora biti u funkciji poljoprivredne proizvodnje uzimajući u obzir tradicijsku proizvodnju ovog kraja i specifičnosti pojedinih poljoprivrednih površina definiranih ovim Programom,
- Grad Metković sve slobodne površine državnog poljoprivrednog zemljišta odrediti će za zakup i prodaju,
- Prilikom prodaje državnog poljoprivrednog zemljišta poštivati će se odredbe čl. 59 i čl. 60 Zakona,
- Prilikom davanja u zakup državnog poljoprivrednog zemljišta poštivati će se odredbe Zakona, čl. 36 i odluke Grada o maksimalnoj površini koja se može dati u zakup pojedinoj pravnoj ili fizičkoj osobi na području Grada Metkovića koja je sastavni dio ovog Programa,
- Prilikom davanja na privremeno korištenje državnog poljoprivrednog zemljišta poštivat će se odredbe čl. 57 Zakona,
- Promjena namjene poljoprivrednog zemljišta u nepoljoprivredne svrhe provoditi će se u skladu s dokumentima prostornog uređenja,
- Preko gradskih službi i nadležnih institucija provodit će se stalni nadzor i poduzimati mjere za nepoštivanje preuzetih obveza za one koji raspolažu državnim poljoprivrednim zemljištem.

3. UKUPNA POVRŠINA POLJOPRIVREDNOG ZEMLJIŠTA U VLASNIŠTVU REPUBLIKE HRVATSKE

Prema službeno dostavljenim podacima Državne geodetske uprave ukupna površina poljoprivrednog zemljišta u vlasništvu Republike Hrvatske, koje je u katastarskom operatu nadležnog Područnog ureda za katastar Dubrovnik upisana kao poljoprivredno zemljište sukladno ovom Zakonu, iznosi 948,7894 hektara.

Popis svih katastarskih čestica poljoprivrednog zemljišta u vlasništvu RH za grad Metković nalazi se u PRILOGU 1.

Kopija katastarskog plana sa prikazom svih katastarskih čestica poljoprivrednog zemljišta u vlasništvu RH sa podlogom digitalne ortofoto karte grada Metkovića izrađena je prema službeno dostavljenim podacima Državne geodetske uprave za potrebe izrade Programa i nalazi se u PRILOGU KKP-1 dok je njen umanjeni prikaz vidljiv na slici 2.

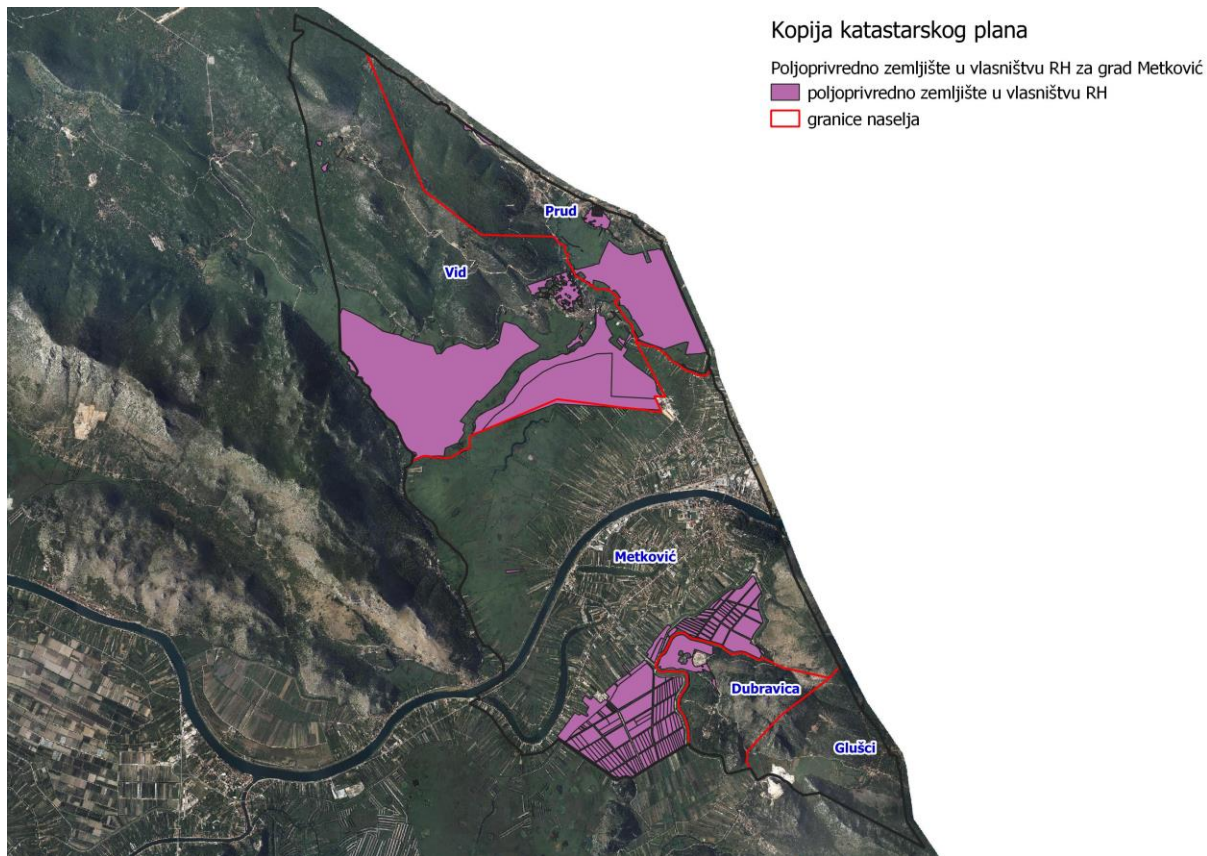

Slika 2: Državno poljoprivredno zemljište na području grada Metkovića
 Izvor: Državna geodetska uprava, obrada autora

Na području grada Metkovića postoje područja koja se nalaze u području ekološke mreže (Natura 2000), slika 3. Popis katastarskih čestica poljoprivrednog zemljišta u vlasništvu RH po katastarskim općinama koje se nalaze u području Nature 2000, za koje je potrebno provesti postupak ocjene prihvatljivosti Programa za ekološku mrežu sukladno čl. 29 st. 13 Zakona, nalaze se u PRILOGU 2.

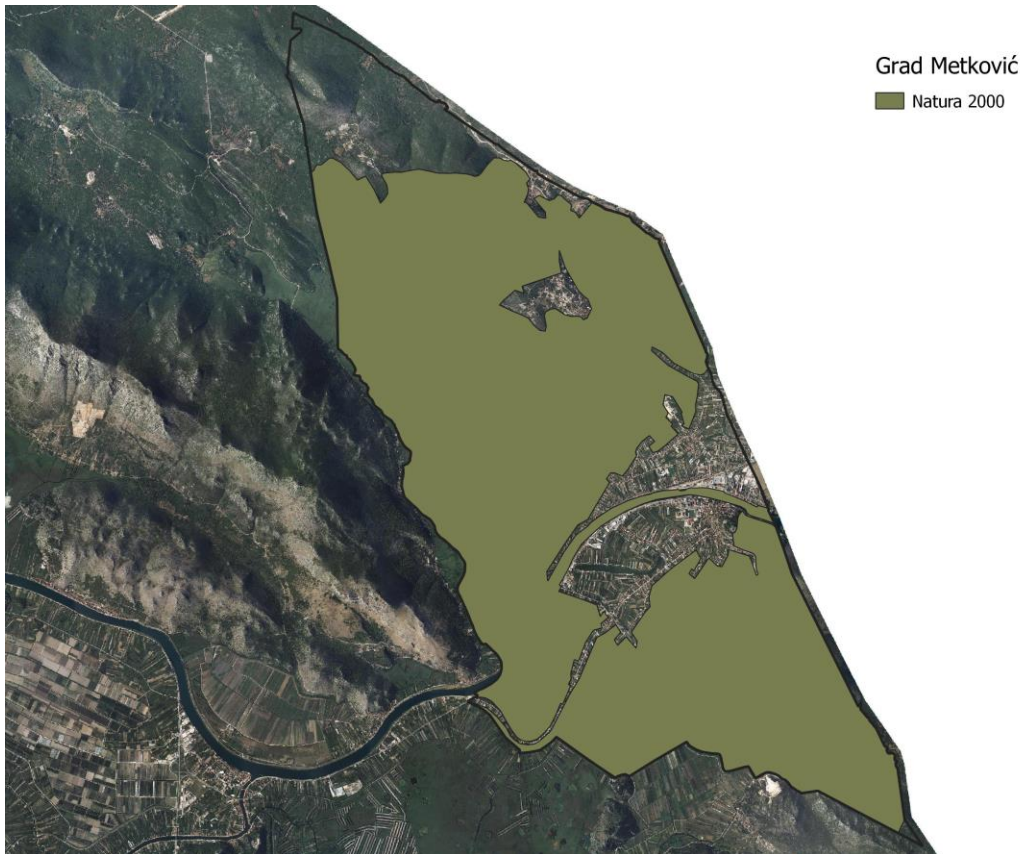

Slika 3: Zaštićena područja (Natura 2000), Izvor: Hrvatska agencija za okoliš i prirodu - Bio portal - obrada autora

Na području grada Metkovića koje je obuhvaćeno Naturom 2000 postoje i čestice državnog poljoprivrednog zemljišta koje se nalaze na području posebnih ornitološkog rezervata Prud i Pod Gredom u površini od 465,7161 hektara na području k.o. Vid. Za to područje u tijeku je postupak proširenja obuhvata postojećeg ihtiološko-ornitološkog rezervata te navedeno područje poljoprivrednog zemljišta u vlasništvu RH Grad Metković neće uvrstiti u ovaj Program raspolaganja na način da se njima neće odrediti vrsta raspolaganja, ali ulaze u sveukupnu površinu državnog poljoprivrednog zemljišta na području Grada Metkovića. Popis katastarskih čestica koje se nalaze na ovom području nalaze se u PRILOGU 1 i 2 i vidljive su na slici 4.

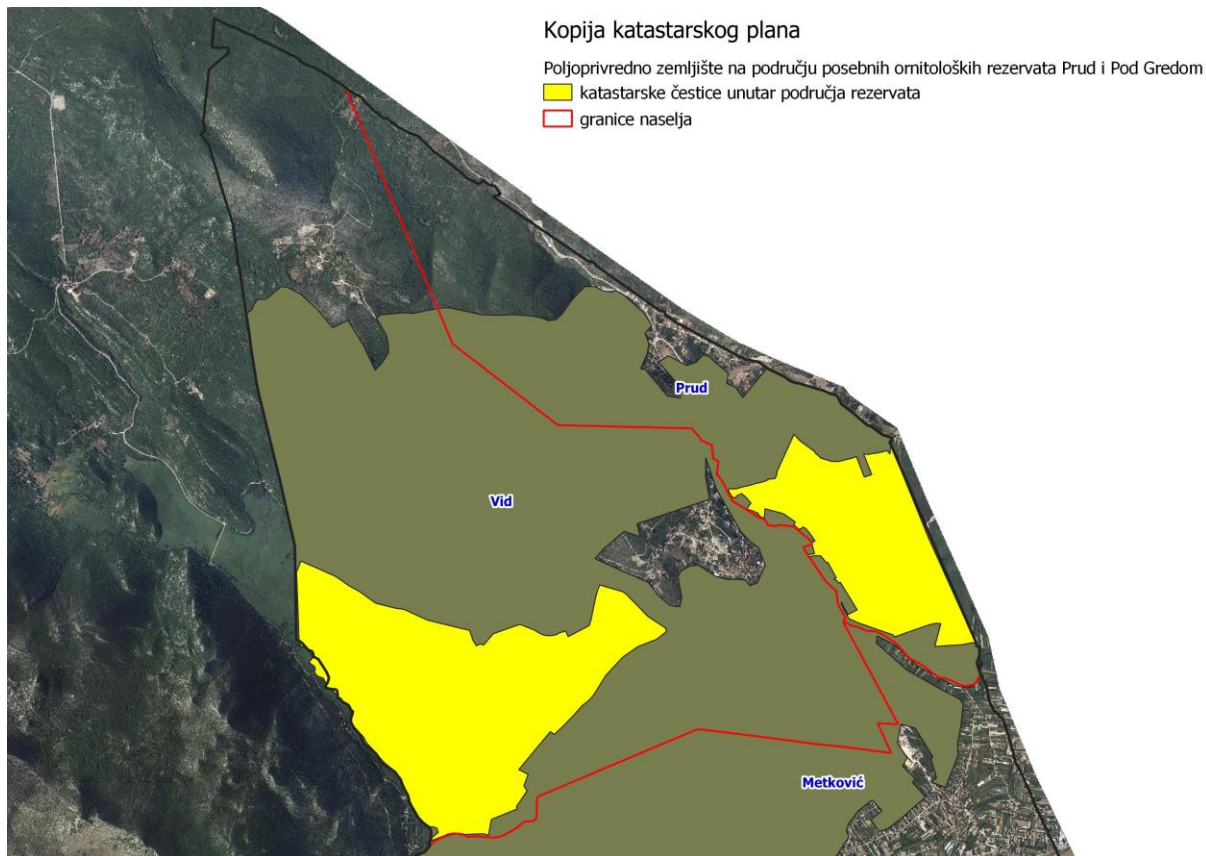

Slika 4: Katastarske čestice poljoprivrednog zemljišta koje su nalaze na području posebnog ornitoloških rezervata, Izvor: Hrvatska agencija za okoliš i prirodu - Bio portal, grad Metković - obrada autora

4. PODACI O DOSADAŠNJEM RASPOLAGANJU POLJOPRIVREDNIM ZEMLJIŠTEM U VLASNIŠTVU DRŽAVE

Poljoprivrednim zemljište u vlasništvu Republike Hrvatske na području grada Metkovića raspolaže se temeljem sljedećih oblika raspolaganja prikazanih u tablici 3.

Tablica 3: Prikaz dosadašnjeg raspolaganja poljoprivrednim zemljištem u vlasništvu RH

OBLIK RASPOLAGANJA	Ukupan broj ugovora	Ukupna površina po ugovorima (ha)
zakup	61	101,1420 ha
UKUPNO:	61	101,1420 ha

Kopija katastarskog plana sa prikazom svih katastarskih čestica poljoprivrednog zemljišta u vlasništvu RH koje su pod jednim od oblika raspolaganja, sa podlogom digitalne ortofoto karte grada Metkovića izrađena je prema službeno dostavljenim podacima Državne geodetske uprave, podataka grada Metkovića i Ministarstva poljoprivrede za potrebe izrade Programa i nalazi se u PRILOGU KKP-2 dok je njen umanjeni prikaz vidljiv na slici 5.

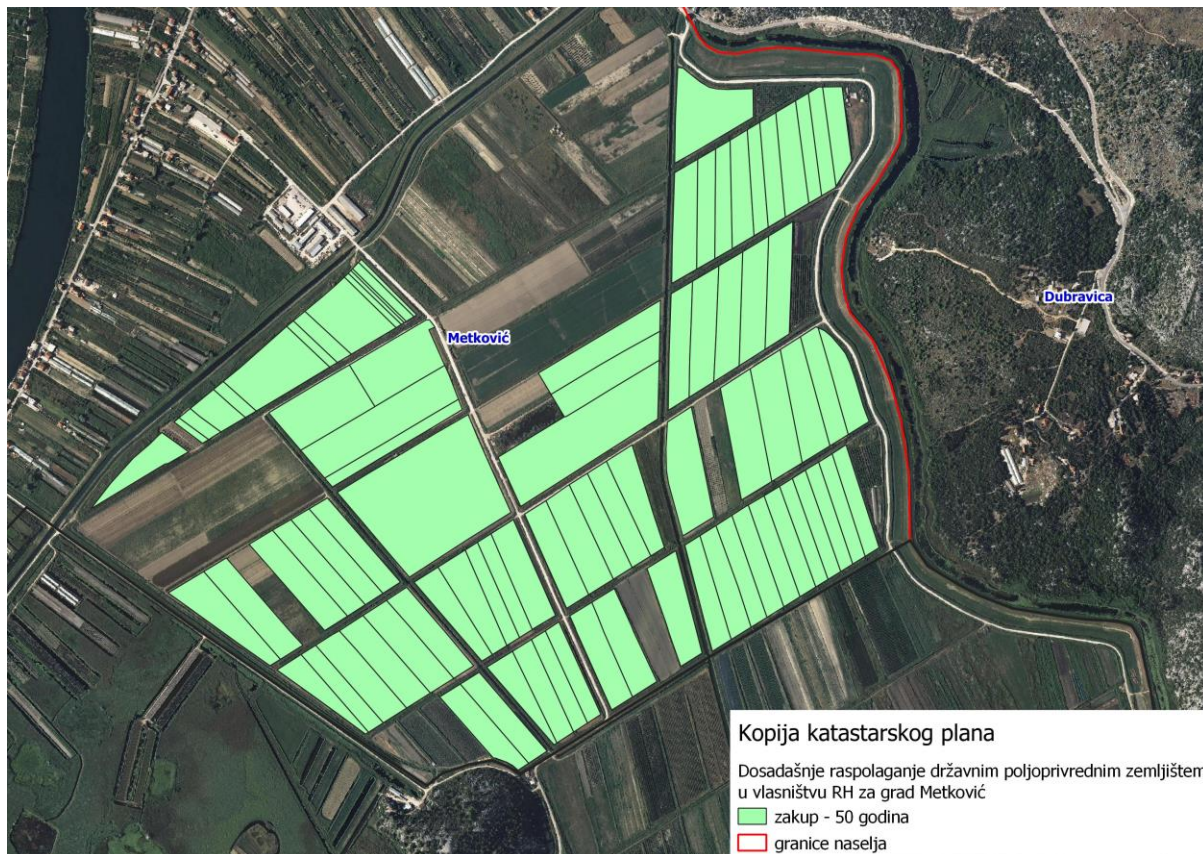

Slika 5: Prikaz dosadašnjeg raspolaganja poljoprivrednim zemljištem u vlasništvu RH
 Izvor: Državna geodetska uprava, grad Metković, Ministarstvo poljoprivrede - obrada autora

5. POVRŠINE ODREĐENE ZA ZAKUP

Maksimalna površina koja se na području grada Metkovića može dati u zakup pojedinoj fizičkoj ili pravnoj osobi iznosi 2,00 ha.

Na području grada Metkovića za zakup poljoprivrednog zemljišta na 25 godina određeno je 730,0222 hektara.

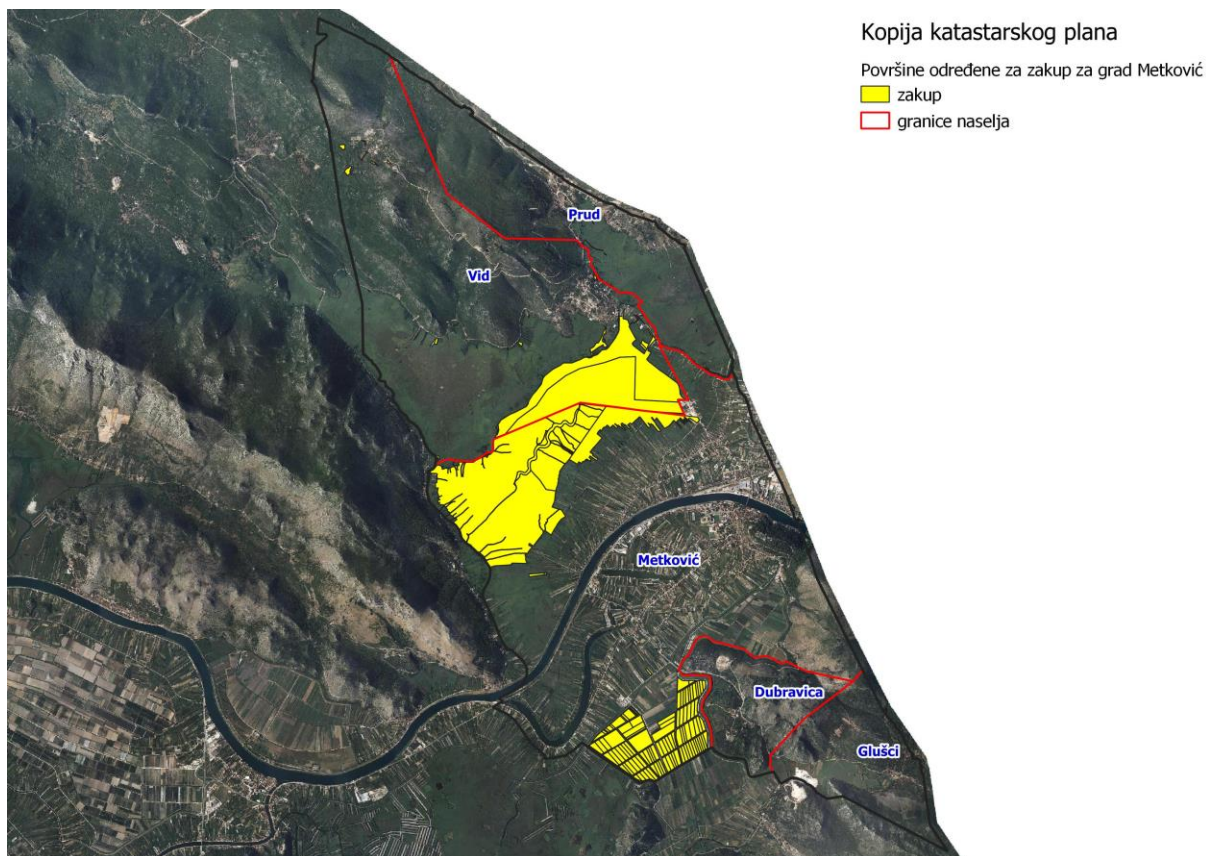

Slika 6: Površine određene za davanje u zakup na 25 godina
Izvor: Državna geodetska uprava, grad Metković - obrada autora

Popis svih katastarskih čestica poljoprivrednog zemljišta u vlasništvu RH određenih za davanje u zakup na 25 godina nalazi se u PRILOGU 3.

Kopija katastarskog plana sa prikazom svih katastarskih čestica poljoprivrednog zemljišta u vlasništvu RH koje su određene za davanje u zakup, sa podlogom digitalne ortofoto karte grada Metkovića izrađena je prema službeno dostavljenim podacima Državne geodetske uprave, podataka grada Metkovića i Ministarstva poljoprivrede za potrebe izrade Programa i nalazi se u PRILOGU KKP-3 dok je njen umanjeni prikaz vidljiv na slici 5.

Od sveukupne navedene površine 628,8802 hektara ne nalazi se pod niti jednim oblikom raspolaganja kako je prikazano po katastarskim općinama u tablici 4.

Tablica 4: Poljoprivredno zemljište određeno za zakup prema katastarskim općinama

Naziv katastarske općine	Površina (ha)
Metković	373,3238
Vid	255,5564
Ukupno	628,8802

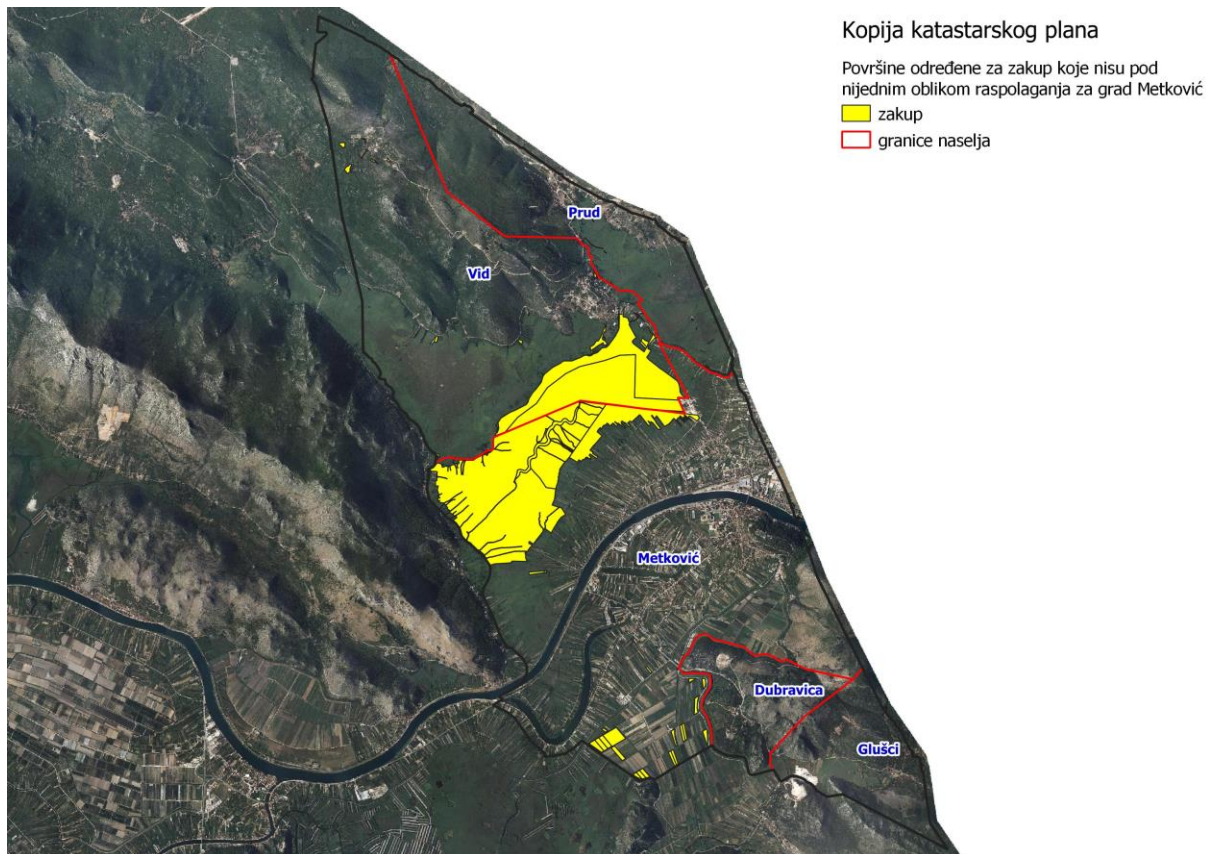

Slika 7: Površine određene za davanje u zakup na 25 godina koje nisu pod niti jednim oblikom raspolaganja

Izvor: Državna geodetska uprava, grad Metković - obrada autora

6. POVRŠINE ODREĐENE ZA PRODAJU

Na području grada Metkovića ne postoje površine poljoprivrednog zemljišta u vlasništvu Republike Hrvatske određene za zakup za prodaju.

7. POVRŠINE ODREĐENE ZA POVRAT

Grad Metković za potrebe povrata odredio je 92,7670 ha na području katastarske općine Metković.

Popis katastarskih čestica u vlasništvu Republike Hrvatske koje će se na području grada Metkovića dati za povrat i za zamjenu u slučaju kada nije moguć povrat imovine oduzete za vrijeme Jugoslavenske komunističke vladavine nalazi se u PRILOGU 4.

Kopija katastarskog plana sa prikazom svih katastarskih čestica poljoprivrednog zemljišta u vlasništvu RH koje su određene za povrat, sa podlogom digitalne ortofoto karte grada Metkovića izrađena je prema službeno dostavljenim podacima Državne geodetske uprave, podataka grada Metkovića i Ureda državne uprave za potrebe izrade Programa i nalazi se u PRILOGU KKP-4 dok je njen umanjeni prikaz vidljiv na slici 9.

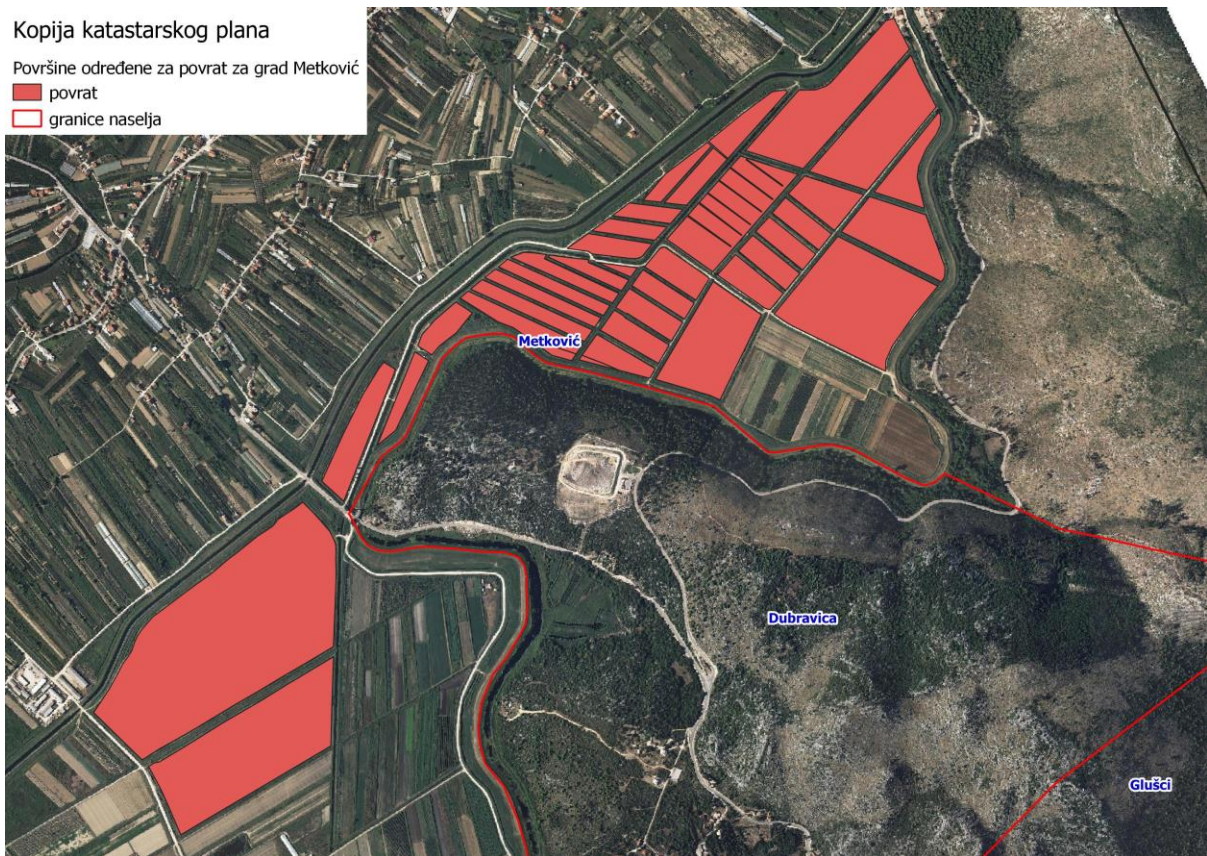

Slika 8: Površine određene za povrat
Izvor: Državna geodetska uprava, Ured državne uprave - obrada autora

8. POVRŠINE ODREĐENE ZA ZAKUP ZA RIBNJAKE

Na području grada Metkovića ne postoje površine poljoprivrednog zemljišta u vlasništvu Republike Hrvatske određene za zakup za ribnjake.

9. POVRŠINE ODREĐENE ZA ZAKUP ZAJEDNIČKIH PAŠNJAKA

Na području grada Metkovića ne postoje površine poljoprivrednog zemljišta u vlasništvu Republike Hrvatske određene za zakup zajedničkih pašnjaka.

10. POVRŠINE ODREĐENE ZA OSTALE NAMJENE

Na području grada Metkovića ne postoje površine poljoprivrednog zemljišta u vlasništvu Republike Hrvatske određene za ostale nepoljoprivredne namjene.

PRILOZI:

1. Dokumentacija sukladno Pravilniku o dokumentaciji potrebnoj za donošenje Programa raspolaganja poljoprivrednim zemljištem u vlasništvu RH (NN 27/2018):

- Kopija katastarskog plana/očitovanje DGU o dostavljenim podacima
- Zemljišnoknjižni izvadci, Posjedovni listovi,
- Uvjerenje Upravnog tijela županije, odnosno Grada Zagreba, nadležnog za prostorno uređenje nalaze li se predmetne čestice izvan granica građevinskog područja,
- Očitovanje Ureda državne uprave u županiji, odnosno Grada Zagreba o podnesenim zahtjevima za povrat oduzete imovine,
- Uvjerenje Hrvatskih šuma d.o.o.,
- Očitovanje Hrvatskih voda,
- Uvjerenje Upravnog tijela županije, odnosno Grada Zagreba, nadležnog za prostorno uređenje jesu li predmetne čestice u obuhvatu postojećeg i/ili planiranog sustava javnog navodnjavanja,
- Očitovanje Hrvatskog centra za razminiranje.

2. Popis priloga iz detaljne razrade Programa

1. PRILOG 1 : Popis katastarskih čestica poljoprivrednog zemljišta u vlasništvu RH po katastarskim općinama.
2. PRILOG KKP-1: Kopija katastarskog plana - poljoprivredno zemljište u vlasništvu RH za grad Metković
3. PRILOG 2: Popis katastarskih čestica poljoprivrednog zemljišta u vlasništvu RH po katastarskim općinama koje se nalaze u području Nature 2000.
4. PRILOG KKP-2: Kopija katastarskog plana - dosadašnje raspolaganje poljoprivrednim zemljištem u vlasništvu RH za grad Metković
5. PRILOG 3: Popis svih katastarskih čestica poljoprivrednog zemljišta u vlasništvu RH određenih za davanje u zakup na 25 godina.
6. PRILOG KKP-3: Kopija katastarskog plana - površine određene za zakup na 25 godina za grad Metković
7. PRILOG 4: Popis katastarskih čestica u vlasništvu Republike Hrvatske koje će se na području grada Metkovića dati za povrat i za zamjenu u slučaju kada nije moguć povrat imovine oduzete za vrijeme Jugoslavenske komunističke vladavine
8. PRILOG KKP-4: Kopija katastarskog plana - površine određene za povrat za grad Metković